

ПРОЕКТ ГЕНЕРАЛЬНОГО ПЛАНА

МО Первомайский сельсовет Шипуновского района Алтайского края

Карта границ земель различных категорий, границ лесничеств

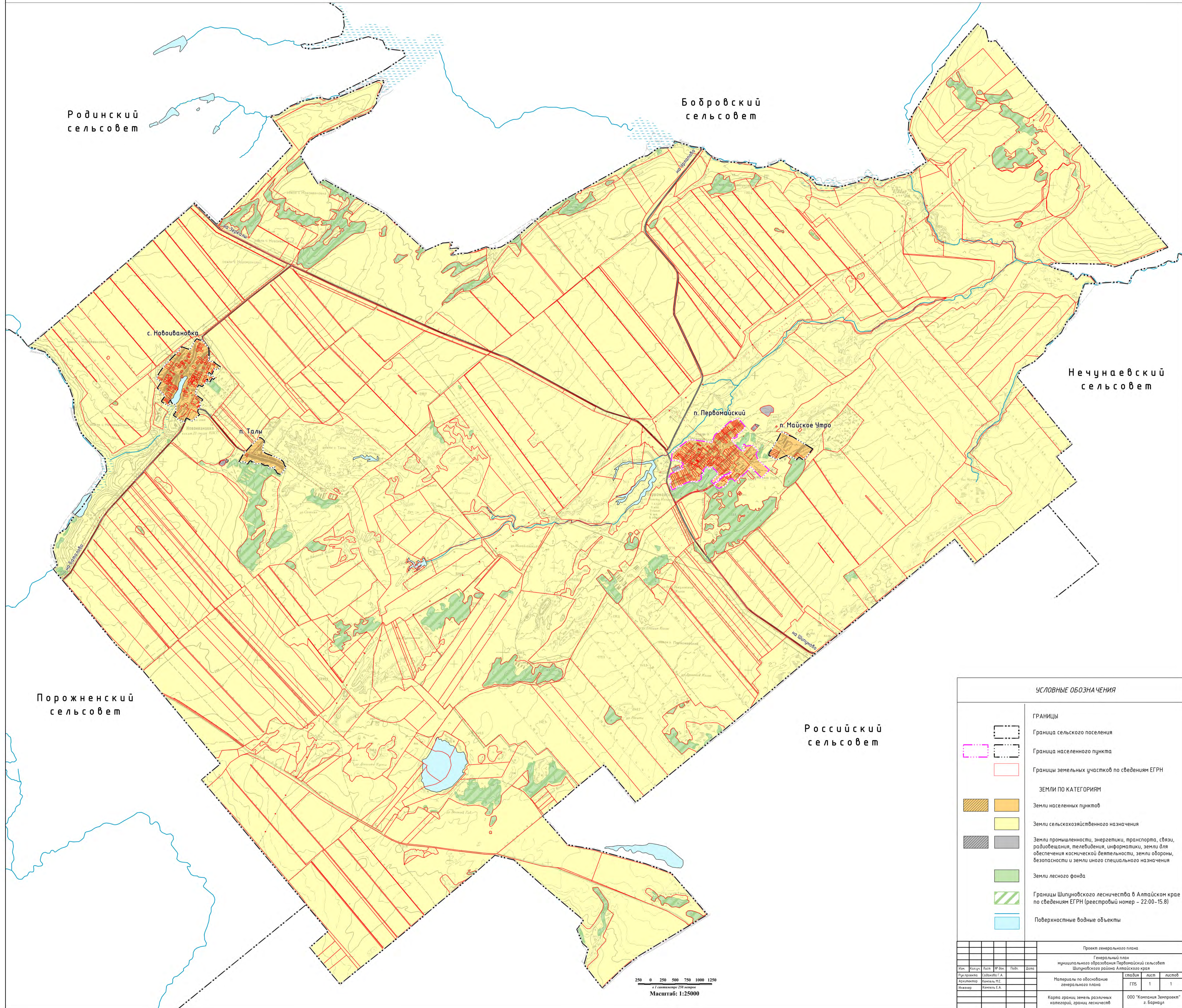

УСЛОВНЫЕ ОБОЗНАЧЕНИЯ

	ГРАНИЦЫ
	Граница сельского поселения
	Граница населенного пункта
	Границы земельных участков по сведениям ЕГРН
ЗЕМЛИ ПО КАТЕГОРИЯМ	
	Земли населенных пунктов
	Земли сельскохозяйственного назначения
	Земли промышленности, энергетики, транспорта, связи, радиовещания, телевидения, информатики, земли для обеспечения космической деятельности, земли обороны, безопасности и земли иного специального назначения
	Земли лесного фонда
	Границы Шипуновского лесничества в Алтайском крае по сведениям ЕГРН (реестровый номер - 22.00-15.8)
	Поверхностные водные объекты

Проект генерального плана					
Генеральный план муниципального образования Первомайский сельсовет Шипуновского района Алтайского края					
Изм.	Колуч.	Лист	№ док.	Подп.	Дата
Разработчик	Савицкий Е.А.				
Архитектор	Кемель Е.Е.				
Инженер	Кемель Е.А.				
Материалы по обоснованию генерального плана				ГПС	1
Карта границ земель различных категорий, границ лесничеств				000 "Компания Земпроект"	г. Барнаул

250 0 250 500 750 1000 1250
 Масштаб: 1:25000